systainer®

Verpacken

Ordnen

Präsentieren

Transportieren

TANOS Classic Line

Programmübersicht

Classic Line

Etabliert und bewährt:
Das System mit den 4 Schnäppern!

systainer® – Das Original

Der **systainer®** ist aus der Anforderung entstanden, Arbeitsmaterial und Werkzeuge sicher verpackt, übersichtlich geordnet und vor allem zeitsparend transportieren zu können.

Dies ist uns erstmals 1993 durch ein einzigartiges Koffersystem gelungen, bei dem die einzelnen systainer® schnell und beliebig stapelbar und miteinander verknüpfbar sind.

Quality made by TANOS: Unsere systainer® bieten ein Höchstmaß an Festigkeit dank hochwertigem Grundmaterial, kombiniert mit innovativer Designstruktur.

- 100% ABS-Kunststoff
- formstabil
- stoßfest
- staub- und spritzwassergeschützt

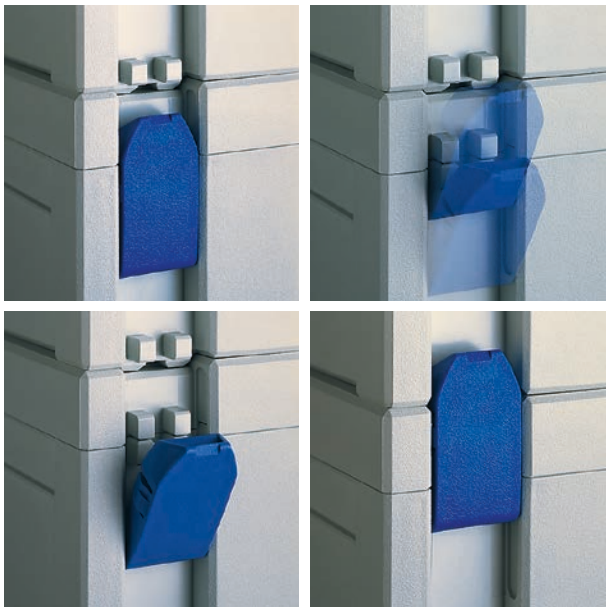

1

5

2

6

3

7

4

8

1 systainer® I
lichtgrau Art.-Nr. 80000001
Außenmaße H 105 x B 400 x T 300 mm
Innenmaße H 72 x B 377 x T 277 mm

2 systainer® II
lichtgrau Art.-Nr. 80000005
Außenmaße H 157,5 x B 400 x T 300 mm
Innenmaße H 124 x B 377 x T 277 mm

3 systainer® II mit Deckelsortierfach
lichtgrau Art.-Nr. 80000003
Mit 8 variabel einsetzbaren Trennstegen
Außenmaße H 157,5 x B 400 x T 300 mm
Innenmaße H 123 x B 377 x T 277 mm

4 systainer® III
lichtgrau Art.-Nr. 80000008
Außenmaße H 210 x B 400 x T 300 mm
Innenmaße H 176 x B 375 x T 274 mm

5 systainer® IV
lichtgrau Art.-Nr. 80000010
Außenmaße H 315 x B 400 x T 300 mm
Innenmaße H 281 x B 360 x T 272 mm

6 systainer® V
lichtgrau Art.-Nr. 80000012
Außenmaße H 420 x B 400 x T 300 mm
Innenmaße H 395 x B 360 x T 272 mm

7 MINI-systainer® I
lichtgrau Art.-Nr. 80000016
Außenmaße H 70 x B 268 x T 171 mm
Innenmaße H 50 x B 248 x T 158 mm

8 MINI-systainer® II
lichtgrau Art.-Nr. 80000032
Außenmaße H 87 x B 268 x T 171 mm
Innenmaße H 67 x B 248 x T 158 mm

9

10

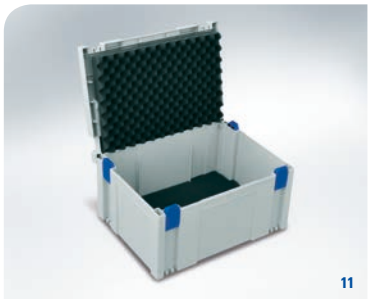
11

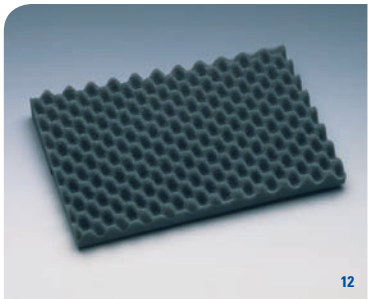
12

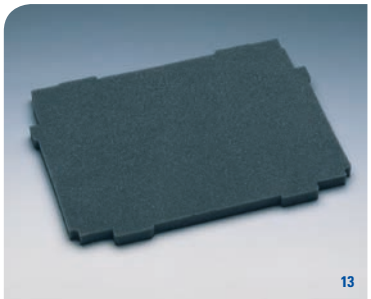
13

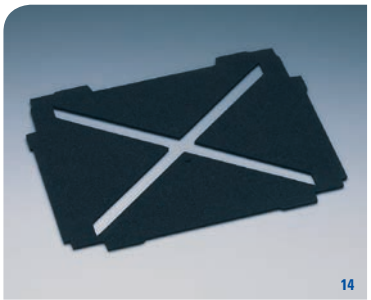
14

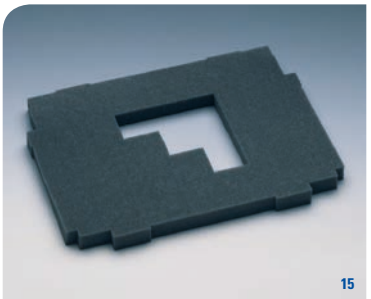
15

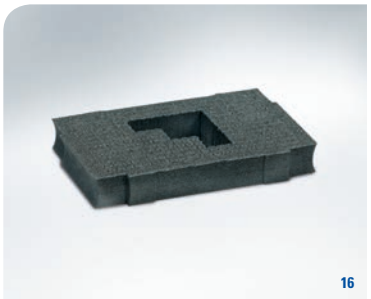
16

17

18

19

20

21

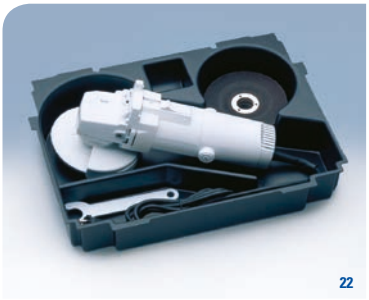
22

23

24

25

26

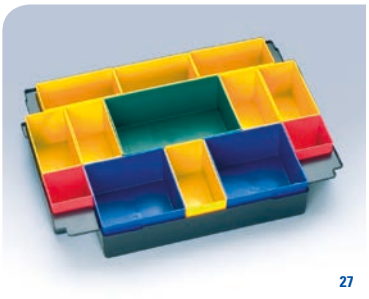
27

28

9 systainer® I für Kleinteile mit 5-fach Einteilung
lichtgrau Art.-Nr. 80590003
Mit Deckeleinlage, EPP und Tiefziehteil 5-fach

10 Boxen-systainer® I
lichtgrau Art.-Nr. 80590009
Mit Deckeleinlage, EPP und Boxeneinsatz
Inkl. herausnehmbaren bunten Einzelboxen

11 Polster-systainer® III
lichtgrau Art.-Nr. 80590578
Mit Deckelpolster, genoppt und Bodenpolster

12 Deckelpolster, genoppt
für systainer® Deckel I - V* Art.-Nr. 80001028

Deckelpolster, genoppt (ohne Abb.)
für MINI-systainer® I + II Art.-Nr. 80000048

Deckeleinlage, glatt (ohne Abb.)
für MINI-systainer® I + II Art.-Nr. 80001022

13 Bodenpolster
für systainer® I - V Art.-Nr. 80000075

Bodenpolster, genoppt (ohne Abb.)
für MINI-systainer® I + II Art.-Nr. 80000049

14 Bodenpolster mit Kreuzausschnitt
für systainer® I - V Art.-Nr. 80001031

15 Würfelpolster, 25 mm, weich
für systainer® I - V Art.-Nr. 80000074

Würfelpolster, 30 mm, hart (ohne Abb.)
für systainer® I - V Art.-Nr. 80000069

Würfelpolster, 50 mm, hart (ohne Abb.)
für systainer® I - V Art.-Nr. 80001030

16 Würfelpolster, 38 mm, hart
für MINI-systainer® I + II Art.-Nr. 80000050

Würfelpolster, 38 mm, weich (ohne Abb.)
für MINI-systainer® I + II Art.-Nr. 80000047

17 Bürodeckel „Standard"
für systainer® Deckel I - V* Art.-Nr. 80000082
Mit 3 Taschen und 2 Laschen für Stifte

18 Werkzeugdeckel
für systainer® Deckel I - V* Art.-Nr. 80000083
Mit 9 Gummizuglaschen und 5 Taschen

19 Tiefziehteil, 5-fach
für systainer® I + II Art.-Nr. 80000035

20 Tiefziehteil passend für FEIN Multimaster
für systainer® II Art.-Nr. 80590381
Inkl. 2 Zubehörfächer mit 4 Trennstegen
zur variablen Unterteilung

21 Werkzeugeinsatz
für systainer® I - III Art.-Nr. 80001025
Mit Fächern für Hammer, Meterstab,
Messwinkel und 2 Zubehörfächern

22 Winkelschleifereinsatz
für systainer® I + II Art.-Nr. 80000066
Geeignet für alle gängigen Winkelschleifer

23 Bohrhammereinsatz
für systainer® I + II Art.-Nr. 80000067
Geeignet für alle gängigen Bohrhammer

24 Universaltiefziehteil 8-fach Art.-Nr. 80000038
Tiefziehteil 3-fach (ohne Abb.) Art.-Nr. 80000040
Tiefziehteil 5-fach (ohne Abb.) Art.-Nr. 80000041
Tiefziehteil 6-fach (ohne Abb.) Art.-Nr. 80000042
für MINI-systainer® I

25 Kartuscheneinsatz, EPP
für systainer® IV + V Art.-Nr. 80000071
Passend für alle gängigen Kartuschen
Mit zusätzlichen Löchern für Kartuschen-Spitzen
(max. 22 Kartuschen und 15 Kartuschenspitzen)
Höhe: 130 mm, Tiefe: 109 mm, Durchmesser: 51 mm

26 Sprühdoseneinsatz, EPP
für systainer® IV + V Art.-Nr. 80000072
Passend für alle gängigen Sprühdosen
Durch eine Aussparung an den Aufnahmelöchern
können auch Montageschaumdosen mit Sprührohren
eingesetzt werden (max. 14 Sprühdosen)
Höhe: 130 mm, Tiefe: 110 mm, Durchmesser: 69 mm

27 Boxeneinsatz
für systainer® I Art.-Nr. 80590061
Bodenwanne mit herausnehmbaren bunten Einzelboxen
Inkl. Deckeleinlage, EPP. Auch in Einzelteilen erhältlich

28 systainer® Classic Line Sicherheits-Set
für systainer® I - V, anthrazit Art.-Nr. 80000414
Bestehend aus 2 abschließbaren Schnäppern und
2 Schlüsseln

* ausgenommen Deckelsortierfach-systainer® II

Service

Beratung
Für Ihren speziellen Einsatzbereich erarbeiten wir mit Ihnen gemeinsam die optimale Lösung für Ihr Anforderungsprofil, erstellen das entsprechende Angebot und sind Ihnen bei Ihren Marketingmaßnahmen behilflich.

Planung und Musterbau
Auf Ihre Bedürfnisse angepasst, planen und konstruieren wir das passende Innenleben für Ihren systainer® und erstellen in eigener Werkstatt ein Muster.

Konfektionierung
Gerne übernehmen wir für Sie die komplette Konfektionierung Ihrer Produkte in den systainer®, sowie den Zukauf von Fremdprodukten bis hin zum Einzelversand an Ihre Endkunden.

Design
Durch unterschiedliche Farbwahl von Korpus und Deckel, Griff sowie Verschlüssen kann das Erscheinungsbild an Ihr Corporate Design angepasst werden.

Druck
Ihr Firmenlogo oder Ihre werbewirksame Aussage können bereits ab einer Mindestabnahmemenge von 50 Stück auf allen 4 Seiten des Korpus, auf dem Deckel und auf den Verschlüssen – auch mehrfarbig – umgesetzt werden.

Abmessungen

Classic Line	Außenmaße in mm	Innenmaße in mm	Gewicht	Palettenmaße Stück	Palettenmaße Höhe
systainer® I	H* 105 x B 400 x T 300	H 72 x B 377 x T 277	1,30 kg	128	183 cm
systainer® II	H* 157,5 x B 400 x T 300	H 124 x B 377 x T 277	1,50 kg	88	188 cm
systainer® II mit Deckelsortierfach	H* 157,5 x B 400 x T 300	H 123 x B 377 x T 277	1,70 kg	88	188 cm
systainer® III	H* 210 x B 400 x T 300	H 176 x B 375 x T 274	1,90 kg	64	183 cm
systainer® IV	H* 315 x B 400 x T 300	H 281 x B 360 x T 272	2,10 kg	40	173 cm
systainer® V	H* 420 x B 400 x T 300	H 395 x B 360 x T 272	3,10 kg	32	187 cm
MINI-systainer® I	H* 70 x B 268 x T 171	H 50 x B 248 x T 158	0,40 kg	400	190 cm
MINI-systainer® II	H* 87 x B 268 x T 171	H 67 x B 248 x T 158	0,45 kg	320	190 cm

Stand: Juli 2014. Produktänderungen, Irrtümer und Druckfehler vorbehalten. Bitte beachten Sie bei der Verwendung des Produkts die Gebrauchsanleitung sowie sonstige Produkthinweise. Alle Abbildungen sind unverbindlich. Deko und Produktbeispiele nicht im Lieferumfang enthalten. Konzept und Gesamtherstellung mediaGroup le Roux.

artifex UG (haftungsbeschränkt)
Graf-Bentzel-Straße 66/1
D-72108 Rottenburg

Tel.: +49 (0) 74 72 - 43 0 43 90
Mail: info@artifex24.de

www.artifex24.de

artifex24.de

TANOS GmbH

Pionierstraße 1
D - 89257 Illertissen

Tel. +49 (0)7303/165 302-00
Fax +49 (0)7303/165 302-31

info@TANOS.de
www.TANOS.de

Art.-Nr. 80001555